

IMPLANTAÇÃO  
ESCALA..... 1/125

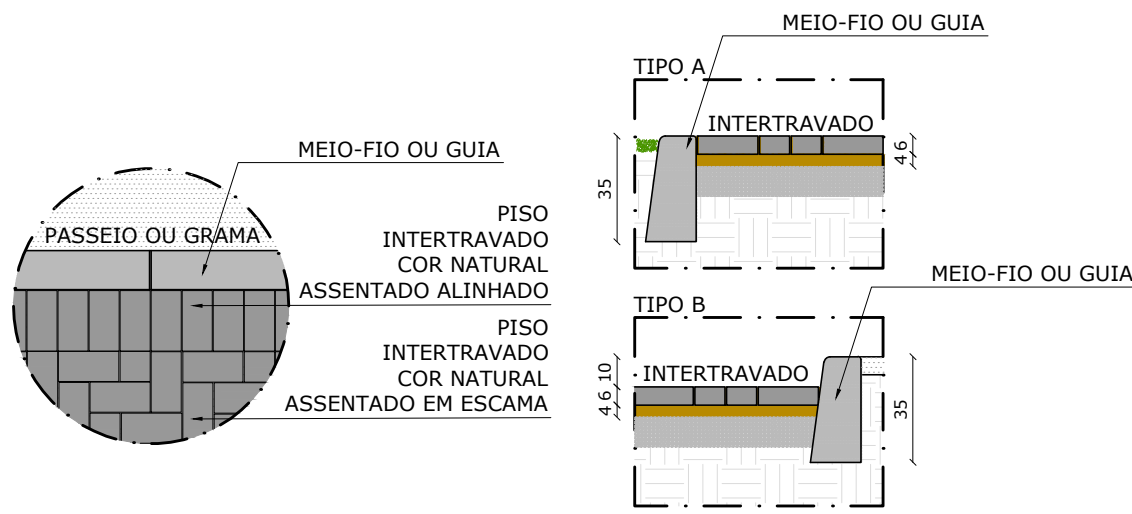

DETALHE PISO INTERTRAVADO  
ESCALA..... 1/25



MURO DIVISA  
SEÇÃO PILAR  
ESCALA..... 1/10

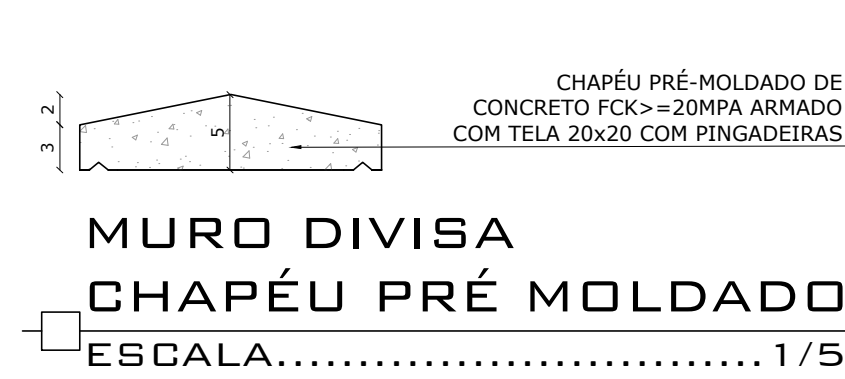

MURO DIVISA  
CHAPÉU PRÉ MOLDADO  
ESCALA..... 1/5

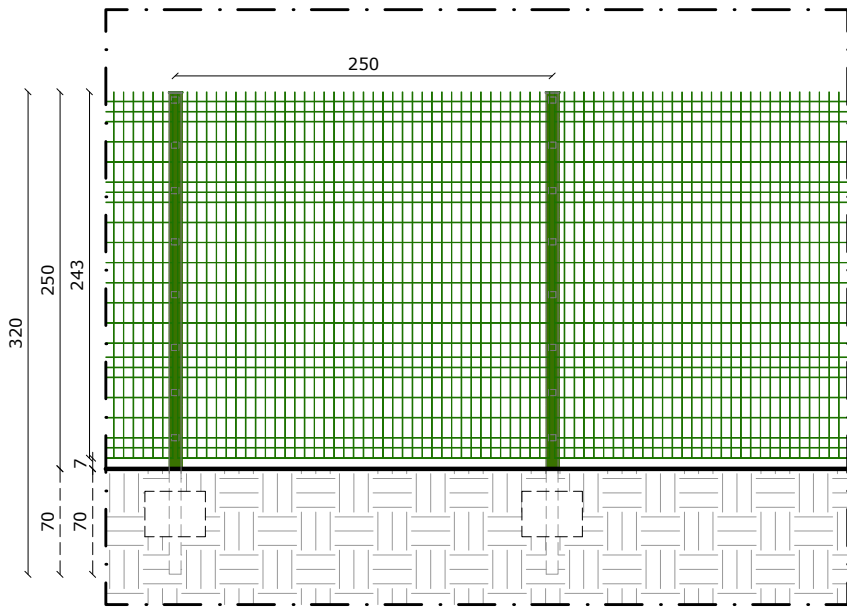

GRADIL  
ESCALA.. 1/50

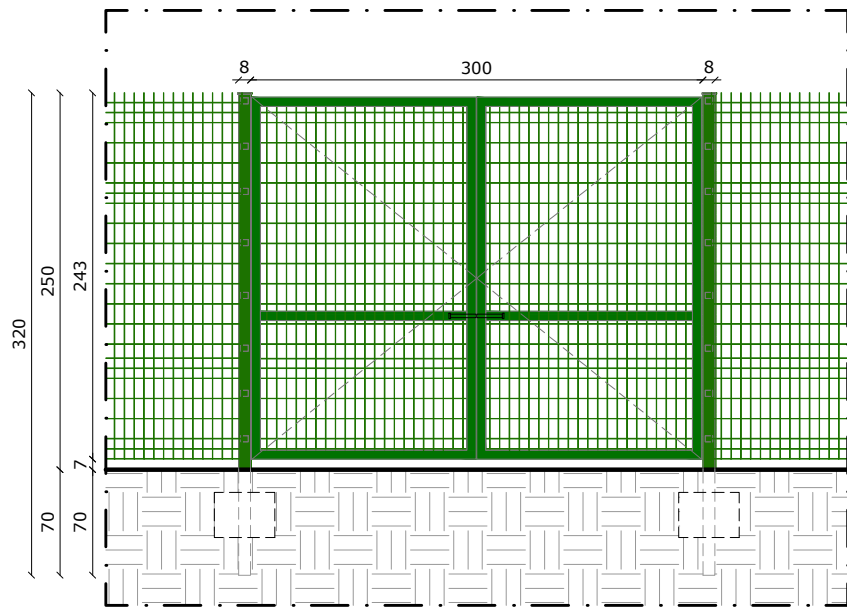

GRADIL ACESSO  
VEÍCULO  
ESCALA..... 1/50

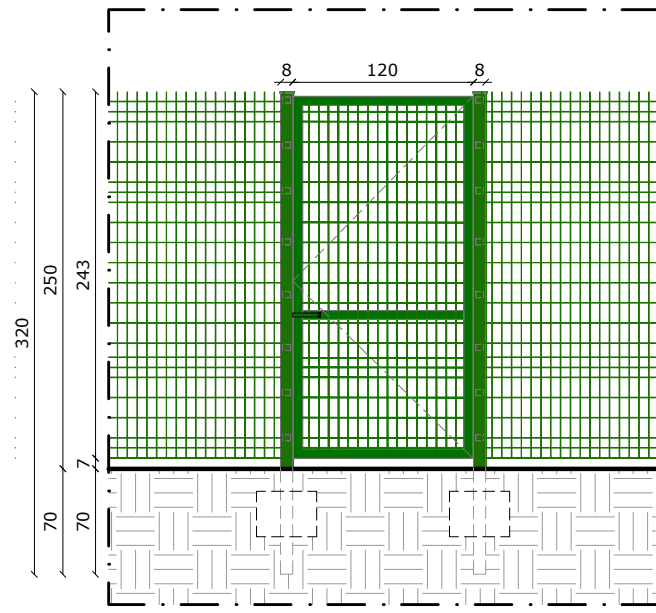

GRADIL ACESSO  
PEDESTRE  
ESCALA..... 1/50

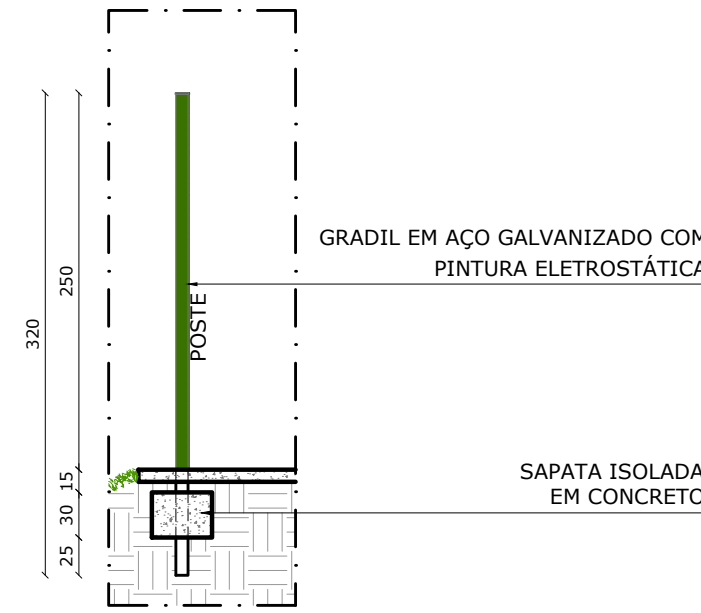

GRADIL -  
CORTE  
ESCALA.. 1/50

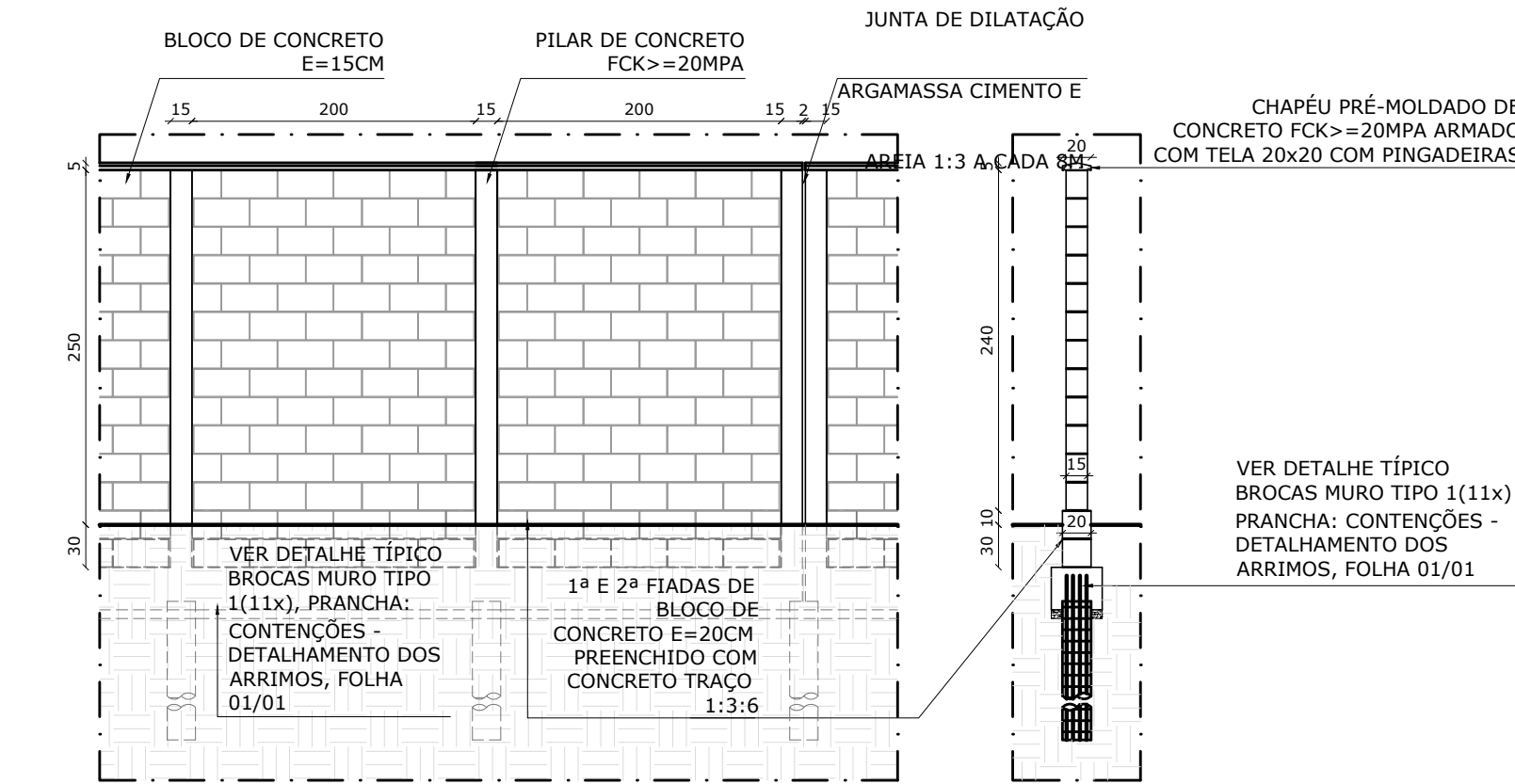

MURO DIVISA  
ELEVÇÃO FRONTAL  
ESCALA..... 1/50

MURO DIVISA  
CORTE  
ESCALA..... 1/50

| LEGENDA DE ACABAMENTOS |  |            |
|------------------------|--|------------|
| SIMBOLOGIA             | DESCRIÇÃO  | QUANTIDADE |
|                        | EXECUÇÃO DE PASSEIO - VIAS   | 199,35 m²  |
|                        | EXECUÇÃO DE PASSEIO  | 222,22 m²  |
|                        | PISO INTERTRAVADO COM BLOCO RETANGULAR COR NATURAL DE 20X10cm E 6cm DE ESPESSURA | 351,04 m²  |
|                        | PLANTIO DE GRAMA EM PLACAS   | 576,96 m²  |

|   |  |  |  |
|---|--|--|--|
| ÁREA DESTINADA A CARIMBOS E ASSINATURAS |  |  |  |
|   |  |  |  |
|   |  |  |  |
|   |  |  |  |

| NOTAS  |  |  | SECRETARIA MUNICIPAL DE OBRAS<br>DEPARTAMENTO DE ENGENHARIA E ARQUITETURA |          | PREFEITURA MUNICIPAL DE SANTA LUZIA<br>ADM. DELEGADO CHRISTIANO XAVIER |                                    |
|--|--|--|---|----------|--|------------------------------------|
| - MURO DIVISA CONFORME CADERNO DE ENCARGOS DA SUDECAP - CAPÍTULO 21: OBRAS COMPLEMENTARES E PAISAGISMO - PÁGINA 16 |  |  | REV.  | DATA     | DESCRÇÃO   | SECRETÁRIO DE OBRAS                |
| - CONFERIR E AJUSTAR MEDIDAS NO LOCAL CONFORME IMPLANTAÇÃO DA EDIFICAÇÃO EXISTENTE.                                |  |  | 00  | 20/12/19 | EMIÇÃO INICIAL   | BRUNO MÁRCIO MOREIRA ALMEIDA       |
| - MURO EXISTENTE A DEMOLIR.  |  |  | 01  | 25/02/20 | DETALHE TIPO BROCAS MURO TIPO 1 E DETALHE PISO INTERTRAVADO            | SUPERINTENDENTE DE OBRAS           |
| - PREVER INCLINAÇÃO DO PISO INTERTRAVADO E PASSEIOS CONFORME PROJETO DE DRENAGEM.                                  |  |  |   |          |  | JOSÉ CARLOS MONTEIRO MATA DA SILVA |
|  |  |  |   |          |  | RESPONSÁVEL TÉCNICO                |
|  |  |  |   |          |  | ANDRÉA LAIS MOREIRA CÂMARA         |
|  |  |  |   |          |  | CAU Nº A39314-2                    |
|  |  |  |   |          |  | PROJETISTAS                        |
|  |  |  |   |          |  | ANA PAULA DIAS E PAULIANNE MOREIRA |

|                     |             |                |            |
|---------------------|-------------|----------------|------------|
| NÚMERO              | DISCIPLINA  | ETAPA          | DATA       |
| 048                 | ARQUITETURA | PROJETO BÁSICO | 02/03/2020 |
| CONTEÚDO DA PRANCHA |             |                | FOLHA      |
|                     |             |                | 01/01      |
|                     |             |                | REVISÃO    |
|                     |             |                | 01         |